

# 1. Algemene bepalingen verkeerswetgeving

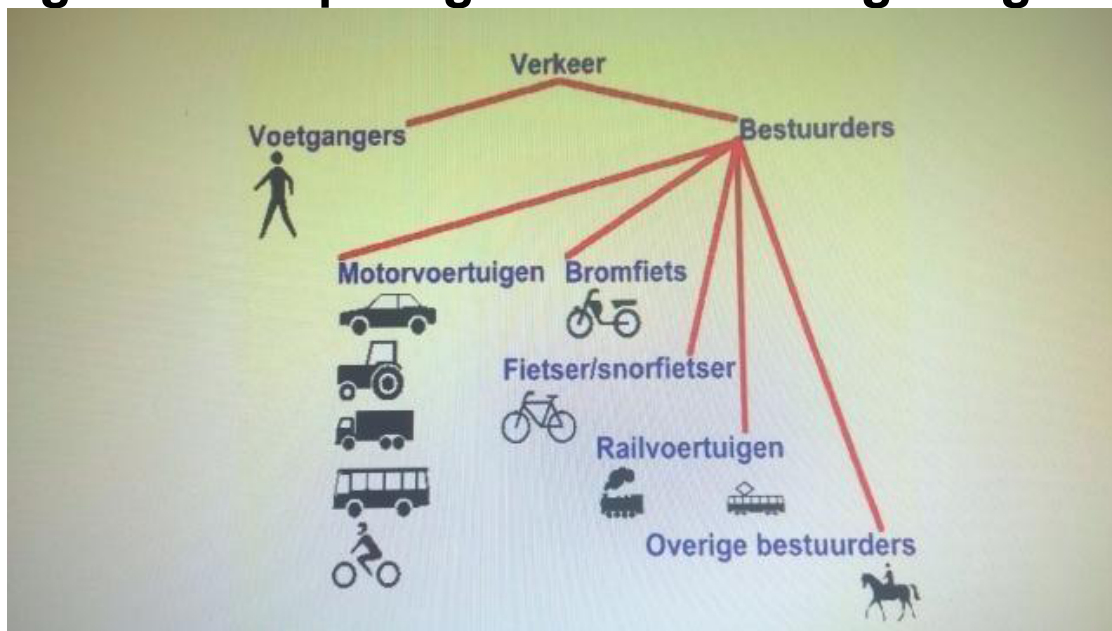

# 2. Bepalingen rijbevoegdheid en rijbewijzen

1. Met rijbewijs B mag je : auto + bromfiets en brommobiel rijden
2. Met rijbewijs B mag je 8+jezelf (9 totaal) vervoeren.
3. Rijbewijs is 10 jaar geldig
4. Rijden met kopie van rijbewijs is altijd verboden
5. Minimum leeftijd 16,5
6. Beginnende bestuurder is binnen 5 jaar
7. De auto moet verzekerd zijn
8. WA = verplicht (vergoedt alleen de schade van de tegenpartij)
9. All-risk = alle risico (vergoedt eigen schade en van de tegenpartij)
10. WA+Casco = alle risico (vergoedt eigen schade en van de tegenpartij)

# C. Inrichting, belading en slepen van voertuigen

1. maximum lengte van personen auto = 12 meter
2. Welke aanhangwagens mag je besturen ?
  - a. Sommige aanhangwagens
  - b. Onder de 750 kilo ( wit kenteken)
3. Aanhangwagen zwaarder dan 750 kilo?
  - a. moet een eigen kenteken hebben ( gele kenteken)
4. Als de lading langer dan een meter uitsteekt
  - a. moet u een **markeringsbord** hebben ( geen vlaggen).
5. De lading aan de zijkant mag maximaal **20 cm** uitsteken
6. De lading mag **niet** aan de voorkant uitsteken
7. Het trekken van een beladen aanhangwagen heeft invloed op verlichting van uw auto.

## D. Techniek, onderhoud en controle van voertuigen

1. Als de auto ouder is dan 3 jaar moet elke jaar APK gekeurd worden
2. Na 3 jaar elke jaar keuren
3. Banden controleren **voor aanvang** van de rit
4. De profiel van de banden minimaal **1,6 mm**
5. Winterband advies **4 mm**
6. Ventielpop (**groen**) stikstof
7. Bandenspanning
  - a. **Laag** Bandenspanning = **meer** brandstof
  - b. **Hoog** Bandenspanning = **minder grip** op de weg
  - c. Kenteken moet Goed leesbaar zijn
8. De verantwoordelijkheid ligt altijd aan de bestuurder en de eigenaar van de auto

## E. Gebruik gordels en helmen; zitplaats passagiers

1. Gordel verplicht **voor** en **achterin**
2. Kinderen moeten een kinderzitje hebben tot :
  - a. **12 jaar** Verantwoordelijk
  - b. **36 kilo**
  - c. **1.35 m**
3. Hoofdsteun
  - a. Voor **alle** inzittende belangrijk
  - b. Moet **gelijk zijn** aan je hoofd
  - c. Zo **klein mogelijk** ruimte tussen de hoofd en de hoofdsteun
4. Zitting verhoging gebruiken als een deel van de autogordel tegen de hals van het kind gaat

## F. Milieubewust en energiezuinig rijden

1. Toerental bepaalt de Schakelmoment
  2. Tussen 2000 – 2500 toeren schakel je het beste
  3. **Lage** toeren verbruik je **minder** brandstof
  4. **Hoge** toeren verbruik je **meer** brandstof
  5. Schakelen beter bij een **hoger versnelling**
  6. **Lage** versnelling verbruik je **meer** brandstof
  7. **Hoge** versnelling verbruik je **minder** brandstof
  8. Brandstof kan worden verminderd door **cruise control** te gebruiken
  9. Brandstof kan worden verminderd door de **juiste bandenspanning**
2. Rijden met skybox verbruikt meer brandstof omdat je auto zwaarder wordt en wind tegen krijgt.
3. Rijden met open ramen verbruikt **meer** brandstof.

## G. Risico's in verband met de toestand van de bestuurder

1. Geel sticker = Dit geneesmiddel **kan** de rijvaardigheid beïnvloeden.
2. Een **RODE** = Bij gebruik van dit geneesmiddel **Geen** voertuigen besturen ( strafbaar)
3. Gebruik van drugs verlaagt je reactie vermogen
4. Binnen 5 jaar rijervaring 0.2‰, langer dan 5 jaar rijervaring 0.5 ‰
5. 1 glas bier duurt 1.5 uur in je bloed
6. **Niets** helpt alcohol uit je bloed
7. Jenever heeft **evenveel** alcohol als glas bier
8. Ambtenaren mogen jou controleren
9. Bij alcohol gebruik ben je **niet** verzekerd

## J. Risico's in verband met de aanwezigheid en het gedrag van ander verkeer

1. Vrachtauto
  - a. Ruimte geven (ook bij kruispunten)
  - b. Achter de vrachtauto invoegen
  - c. Groot verkeer gaat voor bij versmallingen die niet geregeld zijn door borden
2. Motor
  - a. Niet goed zichtbaar
  - b. Bij File ruimte geven
3. Bus
  - a. Alleen Binnen de bebouwde kom Voorrang geven
4. Brommobiel kom je tegen.
  - a. Binnen en buiten de bebouwde kom

4. Als jij wordt ingehaald of een tegenligger haalt in, beter je **snellheid verminderen**
5. Volgafstand 2 seconde (ruimte tussen de voertuigen)
6. Reactietijd is 1 seconde (reactie van de bestuurder )
7. Centrifugale kracht = de draai van de motor
8. Anticiperen = ver vooruitkijken

## L. Handelen bij ongevallen en pech onderweg

1. Door de Mens gebeuren de meeste ongevallen
2. Zorg altijd voor je **eigenveiligheid**
3. Plaats van het ongeval **beveiligen**
4. Ieder Betrokken bij een ongeval mag de plaats van het ongeval **niet** verlaten en moeten zich **legitimeren**
5. De auto niet verplaatsen bij een ongeval, waar **gewonden** zijn betrokken
6. Je mag niet aan het slachtoffer aan komen

## M. Voor laten gaan op kruispunten

1. Gelijkwaardig kruispunt
  - a. Bestuurders van rechts gaan voor
  - b. Rechtdoor gaande verkeer gaat voor afslaan de verkeer
  - c. Korte bocht gaat voor de lange bocht
2. Ongelijk waardig kruispunt
  - a. Haaitanden moeten voorrang verlenen
  - b. Rechtdoor gaande verkeer gaat voor afslaan de verkeer
  - c. Korte bocht gaat voor de lange bocht

## O. Voor laten gaan van gehandicapten en voetgangers

1. Zwak verkeer (altijd voorlaten gaan)
  - a. Voetganger met krukken
  - b. Voetganger met rollator
  - c. Voetganger met blinde stok

## P. Voor laten gaan van voorrangsvuortuigen, militaire colonnes, trams en uitvaartstoeten.

2. Politie
3. Ambulance Met bijzonder signalen
4. Brandweer
5. Bloed vervoer
- 6.
7. Militaire colonne

- a. Eerste voertuig 2 blauwen vlaggen
  - b. Laatste groene vlag
8. Uitvaartstoet

## Q. Bijzondere manoeuvres

### 1.

- a. Parkeren
- b. Wegrijden
- c. Omkeren
- d. Achteruitrijden

### 2. Alle weggebruikers voorrang verlenen

## R. Plaats op de weg en voorsorteren

- 1. Zoveel mogelijk **Rechts** aan houden
- 2. Links afslaan, Tegen de **AS** van de weg voorsorteren
- 3. Onderbroken lijn (mag je er op voorsorteren)
- 4. Doorgetrokken lijn (mag je niet gebruiken)

## S. Inhalen

### 1. Rechts in halen mag bij :

- a. Blokmarkering
- b. Rotonde
- c. File
- d. Tram
- e. Afslaande bestuurders naar links

### 2. Verboden inhalen bij:

- a. Bord 
- b. Kruispunt
- c. Vop (voetganger oversteek plaats (zebrapad))
- d. Bocht
- e. Doorgetrokken lijn
- f. Mistig

## T. Snelheid



## U. Stilstaan en parkeren



Stilstaan is:

- instappen en uitstappen
- Laden en lossen

2. Parkeren is:

3. Parkeren mag

a. 5 meter voor of na een:

- i. Vop  
(zebrapad)
- ii. Kruispunt
- iii. Uitrit

4. 12 meter voor of na een bushalte

a. kaartlezen, bellen, weg vragen .....

## V. Tekens en signalen

1. Claxonneren(toeteren) mag alleen bij dreigend gevaar

2. Verdrijvingvlak mag je niet gebruiken

## W. Gebruik van lichten tijdens het rijden

gebruik van lichten		
 <b>STADSLICHT</b>  -Mag je niet mee rijden -mag je alleen mee parkeren buiten de bebouwde kom	 <b>DIMLICHT</b>  Mag je altijd gebruiken -dag -avond -Tunnel	 <b>GROOTLICHT</b>  -Mag alleen s`avond als je niemand hindert -Mag niet overdag -Mag alleen bij dreigend gevaar
 <b>Mistachterlicht</b> - Bij mist met zicht minder dan 50 meter - Mag niet bij regen		

## Y. Uitleg over verkeerslichten en aanwijzingen



Verkeer van achteren moet stoppen



Verkeer van rechts moet stoppen

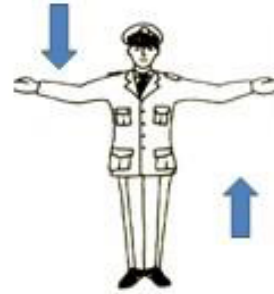

Verkeer van voor en achteren moet stoppen

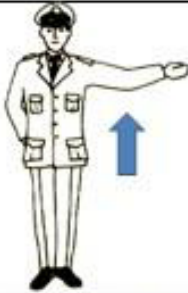

Verkeer van voor moet stoppen

- De aanwijzing verplicht volgen  
- De aanwijzing nooit negeren



Teken tot snelheid verminderen.





Brandstof



Olie



Accu



koelvloeistof



Stadslicht



Dimlicht



Grootlicht



Mist  
Achterlicht



Voorruit  
verwarming



Achterruit  
verwarming



Ruitenwisper  
vloeistof



Motor  
management



Cruis  
controle



Handrem



Waarschuwing  
lichten

## Voorrangsborden



Voorrang  
weg



Einde  
Voorrangsweg



Voorrang  
sk ruispunt



Stop bord



Voorrang  
verleen bord



Maximum  
snelheid



Maximum  
snelheid



Einde maximum  
snelheid



Advies  
snelheid



Verplichte  
Rij richting



Verplichte  
Rij richting



Verplichte  
Voetpad



Verplichte  
Fiets+Snor fiets



Eenrichtingsweg



Eenrichtingsweg

# Waarschuwborden



Spoorweg  
overgang  
(Beveiligd)



Slipgevaar



Los liggende  
stenen



Verkeersdrempel



Voetganger



bocht naar  
links



Spelende  
kinderen



IJzel of  
sneeuw



Let op



File verkeer



Ongeval



Tegenliggers



Rijbaan  
versmaling



Zijwind



Slechtzicht

# Geslotenverklaring



Van beide  
richtingen



Van een  
richtingen



Voor alle  
motorvoertuig



Voetgangers



Motor voertuigen  
op meer dan  
twee wielen



Splitsing  
autosnelweg



End of  
versmaling  
vluchtstrook



Spitsstrook  
open



Spitsstrook  
verlaten



Omleidingsbord



<p>1</p> <p>Bij welke bord moet u tegenliggers verwachten?</p> <div style="display: flex; justify-content: space-around; align-items: center;"> <div style="text-align: center;">  <p>A</p> </div> <div style="text-align: center;">  <p>B</p> </div> </div>	<p>Welk bord geeft een eenrichtingsweg aan?</p> <div style="display: flex; justify-content: space-around; align-items: center;"> <div style="text-align: center;">  <p>A</p> </div> <div style="text-align: center;">  <p>B</p> </div> </div> <p>2</p>
<p>Welke bord geeft een eenrichtingsweg aan?</p> <div style="display: flex; justify-content: space-around; align-items: center;"> <div style="text-align: center;">  <p>A</p> </div> <div style="text-align: center;">  <p>B</p> </div> <div style="text-align: center;">  <p>C</p> </div> </div> <p>3</p>	<p>Bij welke bord is het verboden naar links of rechts te gaan?</p> <div style="display: flex; justify-content: space-around; align-items: center;"> <div style="text-align: center;">  <p>A</p> </div> <div style="text-align: center;">  <p>B</p> </div> </div> <p>4</p>
<p>Welk bord geeft een splitsing van de autosnelweg aan?</p> <div style="display: flex; justify-content: space-around; align-items: center;"> <div style="text-align: center;">  <p>A</p> </div> <div style="text-align: center;">  <p>B</p> </div> <div style="text-align: center;">  <p>C</p> </div> </div> <p>5</p>	<p>Wie moet je bij dit bord voor laten gaan?</p> <div style="text-align: center;">  </div> <ul style="list-style-type: none"> <li><input type="checkbox"/> A Alleen bestuurders van motorvoertuigen op de kruisende weg</li> <li><input type="checkbox"/> B Alle bestuurders en voetgangers op de kruisende weg</li> <li><input type="checkbox"/> C Alle bestuurders op de kruisende weg</li> </ul> <p>6</p>
<p>Welke baken geeft aan dat u over 160 meter een spoorwegovergang tegenkomt?</p> <div style="display: flex; justify-content: space-around; align-items: center;"> <div style="text-align: center;">  <p>A</p> </div> <div style="text-align: center;">  <p>B</p> </div> <div style="text-align: center;">  <p>C</p> </div> </div> <p>7</p>	<p>Als je dit bord tegenkomt, waar hou je dan rekening mee?</p> <div style="text-align: center;">  </div> <ul style="list-style-type: none"> <li><input type="checkbox"/> A Overstekende bromfietzers</li> <li><input type="checkbox"/> B Bromfietser moeten hier het fiets/bromfietspad op</li> <li><input type="checkbox"/> C Bromfietzers kunnen hier vanaf het fiets/bromfietspad de rijbaan oprijden</li> </ul> <p>8</p>
<p>U ziet dit bord langs de kant van de weg, rijdt u hier op een autosnelweg?</p> <div style="display: flex; align-items: center;"> <div style="border: 2px solid green; padding: 5px; margin-right: 20px;"> <p style="background-color: yellow; display: inline-block; padding: 2px;">N 212</p>  <p style="font-size: 24px; font-weight: bold;">16,5</p> </div> <div style="margin-left: 20px;"> <input type="checkbox"/> Ja  <input type="checkbox"/> Nee         </div> </div> <p>9</p>	<p>Aan welk markering kunt u zien dat u een vrachtauto zonder aanhangwagen inhaalt?</p> <div style="display: flex; justify-content: space-around; align-items: center;"> <div style="text-align: center;">  <p>A</p> </div> <div style="text-align: center;">  <p>B</p> </div> </div> <p>10</p>

<p>11</p> <p>Wat geeft dit bord aan?</p>  <p>A Splitsing B Einde doorgaande rijbaan</p>	<p>12</p> <p>Welke voertuigen mogen geen gebruik maken van deze rijstrook ?</p>  <p>A Langer dan 2 meter B Hoger dan 2 meter C Breder dan 2 meter</p>
<p>13</p> <p>Welke bord heeft te maken met voorrang?</p>  <p>A Alleen bord A B Alleen bord B C Bord A en B</p>	<p>14</p> <p>Door sneeuwval is alleen de omtrek van het bord zichtbaar, welk bord geeft aan dat u voorrang moet verlenen?</p>  <p>A B C</p>
<p>15</p> <p>Welk bord geeft de bebouwde kom aan?</p>  <p>A B</p>	<p>16</p> <p>Welke bord geeft een gesloten verklaring aan voor alle motorvoertuigen ?</p>  <p>A B</p>
<p>17</p> <p>Wat betekent dit bord?</p>  <p>A Einde bebouwde kom B Einde maximumsnelheid C Het einde van alle door borden aangegeven verboden</p>	<p>18</p> <p>Welk bord geeft een adviessnelheid aan?</p>  <p>A B C Bord A en B</p>
<p>19</p> <p>Welk bord geeft een splitsing aan?</p>  <p>A B</p>	<p>20</p> <p>Welk bord geeft een steile helling aan?</p>  <p>A B</p>

Welke bord waarschuwt voor een rotonde?



21

A

B

Geeft dit bord een verplichte rijrichting aan?



Ja

Nee

22

Welk bord geeft een verbod om stil te staan?



23

A

B

Bij welk bord mag u iemand laten uistappen?



24

A

B

Waar mag je niet stil gaan staan?

A Langs een gele onderbroken streep

B Op een fietsstrook

C Op de rijbaan van een voorrangsweg buiten de bebouwde kom

25

Binnen maximaal hoeveel meter van een voetgangersoversteekplaats mag je niet parkeren?

A 3 meter

B 5 meter

C 7 meter

26

Ben je verplicht je rijbewijs ter inzage aan een agent te geven wanneer deze daarom vraagt ?

Ja

Nee

27

Wat betekent dit bord?



A Parkeerschijf zone

B Parkeerzone vergunninghouders

C Parkeergelegenheid voor het onmiddellijk laden en lossen

28

<p>29</p> <p>Waar is parkeren op de rijbaan van een voorrangsweg toegestaan?</p>  <ul style="list-style-type: none"> <li><input type="radio"/> A Alleen binnen de bebouwde kom</li> <li><input type="radio"/> B Alleen buiten de bebouwde kom</li> <li><input type="radio"/> C Binnen en buiten de bebouwde kom</li> </ul>	<p>30</p> <p>Wat is maximale geldigheidsduur van een rijbewijs?</p>  <ul style="list-style-type: none"> <li><input type="radio"/> A 10 jaar</li> <li><input type="radio"/> B 15 jaar</li> <li><input type="radio"/> C Onbeperkt</li> </ul>
<p>31</p> <p>U rijdt met een fotokopie van uw Rijbewijs, is dat een geldig document?</p>  <ul style="list-style-type: none"> <li><input type="checkbox"/> Ja</li> <li><input type="checkbox"/> Nee</li> </ul>	<p>32</p> <p>Je bent 18 jaar en haalt voor het eerst een rijbewijs hoelang ben je een beginnende bestuurder?</p>  <ul style="list-style-type: none"> <li><input type="radio"/> A 1 jaar</li> <li><input type="radio"/> B 5 jaar</li> <li><input type="radio"/> C 7 jaar</li> </ul>
<p>33</p> <p>U heeft zojuist uw rijbewijs B gehaald, wat mag u besturen?</p> <ul style="list-style-type: none"> <li><input type="radio"/> A Auto</li> <li><input type="radio"/> B Auto en bromfiets</li> <li><input type="radio"/> C Auto, bromfiets en brommobiel</li> </ul>	<p>34</p> <p>je rijbevoegdheid is ontzegd, mag u rijles nemen?</p> <ul style="list-style-type: none"> <li><input type="checkbox"/> Ja</li> <li><input type="checkbox"/> Nee</li> </ul>
<p>35</p> <p>De politie controleert u, wat moet dan laten zien?</p> <ul style="list-style-type: none"> <li><input type="radio"/> A Alleen rijbewijs</li> <li><input type="radio"/> B Alleen kentekenbewijs</li> <li><input type="radio"/> C Rijbewijs en kentekenbewijs</li> </ul>	<p>36</p> <p>Je kentekenbewijs is niet goed leesbaar, mag je daarmee rijden?</p> <ul style="list-style-type: none"> <li><input type="checkbox"/> Ja</li> <li><input type="checkbox"/> Nee</li> </ul>

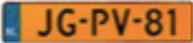

<p>37</p> <p>Wat kan een WA verzekering van een motorrijtuig na een ongeval vergoeden?</p> <ul style="list-style-type: none"> <li><input type="checkbox"/> A Alleen de schade aan het eigen voertuig</li> <li><input type="checkbox"/> B Alleen de schade van de tegenpartij</li> <li><input type="checkbox"/> C De schade aan het eigen voertuig en die van de tegenpartij</li> </ul>	<p>38</p> <p>Wie is er strafbaar als er op de weg een wedstrijd wordt gehouden?</p> <ul style="list-style-type: none"> <li><input type="checkbox"/> A Alleen de bestuurder</li> <li><input type="checkbox"/> B Alleen de eigenaar</li> <li><input type="checkbox"/> C De bestuurder en de eigenaar</li> </ul>
<p>39</p> <p>Wat is de maximaal lengte van de personen auto?</p> <ul style="list-style-type: none"> <li><input type="checkbox"/> A 5 meter</li> <li><input type="checkbox"/> B 7 meter</li> <li><input type="checkbox"/> C 12 meter</li> </ul>	<p>40</p> <p>U hebt alleen rijbewijs B, welke aanhangwagens mag u trekken?</p> <ul style="list-style-type: none"> <li><input type="checkbox"/> A Alle aanhangwagens</li> <li><input type="checkbox"/> B Sommige aanhangwagens</li> <li><input type="checkbox"/> C Geen aanhangwagens</li> </ul>
<p>41</p> <p>Moet de bestuurder van de gesleepte auto in het bezit zijn van een geldige rijbewijs?</p> <ul style="list-style-type: none"> <li><input type="checkbox"/> Ja</li> <li><input type="checkbox"/> Nee</li> </ul>	<p>42</p> <p>De lading van uw aanhangwagen steekt aan de voorkant uit, mag u zo gaan rijden?</p> <ul style="list-style-type: none"> <li><input type="checkbox"/> Ja</li> <li><input type="checkbox"/> Nee</li> </ul>
<p>43</p> <p>Vanaf welke toegestane maximum massa moet een aanhangwagen een eigen kenteken hebben?</p> <div style="display: flex; align-items: center; margin-bottom: 10px;">  <ul style="list-style-type: none"> <li><input type="checkbox"/> A Meer dan 750 kilogram</li> <li><input type="checkbox"/> B Meer dan 1500 kilogram</li> <li><input type="checkbox"/> C Meer dan 1750 kilogram</li> </ul> </div>	<p>44</p> <p>U rijdt met te lage bandenspanning, wanneer is dat van invloed op het brandstofgebruik ?</p> <ul style="list-style-type: none"> <li><input type="checkbox"/> A Alleen bij lage snelheid</li> <li><input type="checkbox"/> B Altijd</li> <li><input type="checkbox"/> C Alleen bij hoge snelheid</li> </ul>

<p><b>Wat is het gevolg van te lage bandenspanning?</b></p> <p><input type="radio"/> A Alleen bij een slechter wegligging</p> <p><input type="radio"/> B Alleen een hogere brandstof gebruik</p> <p><input type="radio"/> C Een slechtere wegligging en hoger brandstofgebruik</p> <p><b>45</b></p>	<p><b>Wat is het belangrijkste gevolg van te hoge bandenspanning?</b></p> <p><input type="radio"/> A Minder grip op het wegdek</p> <p><input type="radio"/> B Een hoger brandstof verbruik</p> <p><input type="radio"/> C Meer slijtage aan de buitenkant van de banden</p> <p><b>46</b></p>
<p><b>Je rijdt met te lage bandenspanning heeft het invloed op de wegligging ?</b></p> <p><input type="checkbox"/> Ja</p> <p><input type="checkbox"/> Nee</p> <p><b>47</b></p>	<p><b>Hoe diep moet de profiel van de banden minimaal zijn?</b></p> <p><input type="radio"/> A 1,6 millimeter</p> <p><input type="radio"/> B 2,6 millimeter</p> <p><input type="radio"/> C 3,6 millimeter</p> <p><b>48</b></p>
<p><b>Wat is de minimale profiel diepte die voor winterbanden wordt geadviseerd?</b></p> <p><input type="radio"/> A 2 millimeter</p> <p><input type="radio"/> B 3 millimeter</p> <p><input type="radio"/> C 4 millimeter</p> <p><b>49</b></p>	<p><b>Wanneer moet een personenauto met een dieselmotor voor de eerste keer APK worden gekeurd?</b></p> <p><input type="radio"/> A Voor het einde van het 1<sup>e</sup> jaar</p> <p><input type="radio"/> B Voor het einde van het 2<sup>e</sup> jaar</p> <p><input type="radio"/> C Voor het einde van het 3<sup>e</sup> jaar</p> <p><b>50</b></p>
<p><b>Waar is de dodehoek ?</b></p>  <p><input type="radio"/> A Alleen deel 1</p> <p><input type="radio"/> B Alleen deel 2</p> <p><input type="radio"/> C Deel 1 en 2</p> <p><b>51</b></p>	<p><b>Wat is de belangrijkste oorzaak van aquaplaning?</b></p> <p><input type="radio"/> A Snelheid</p> <p><input type="radio"/> B Spoorvorming</p> <p><input type="radio"/> C Bandenspanning</p> <p><b>52</b></p>

<p><b>Uw personenauto is voorin uitgerust met twee airbags, Op welke zitplaatsen moet de autogordel gedragen worden?</b></p> <p><b>A</b> alleen op de zitplaatsen voorin</p> <p><b>B</b> alleen op de zitplaatsen achterin</p> <p><b>C</b> Op de zitplaatsen voor en achter in</p> <p><b>53</b></p>	<p><b>Hoe lang moet een kind zijn om gebruik te mogen maken van de autogordel?</b></p> <p><b>A</b> 1 meter</p> <p><b>B</b> 1,25 meter</p> <p><b>C</b> 1,35 meter</p> <p><b>54</b></p>
<p><b>U heeft geen kindersitje, u wilt een kind van 2 jaar oud meenemen, is dit toegestaan?</b></p> <p><b>A</b> nee, dit mag nooit</p> <p><b>B</b> Ja, dat mag altijd</p> <p><b>C</b> ja, maar alleen als het kind achterin zit</p> <p><b>55</b></p>	<p><b>Op welke wijze kunt u brandstof besparen?</b></p> <p><b>A</b> Door altijd alle versnellingen te gebruiken</p> <p><b>B</b> Door de banden op de juiste spanning te houden</p> <p><b>C</b> Door de motor warm te laten draaien voor het wegrijden</p> <p><b>56</b></p>
<p><b>U rijdt met extra gewicht in uw auto, Waar heeft dit invloed op?</b></p> <p><b>A</b> Langere remweg en meer brandstof gebruik</p> <p><b>B</b> Alleen langere remweg</p> <p><b>C</b> Langere remweg en de reactietijd wordt langer</p> <p><b>57</b></p>	<p><b>Wat is het nadeel van cruisecontrole?</b></p> <p><b>A</b> Brandstof verbruik neemt toe</p> <p><b>B</b> De oplettendheid neemt af</p> <p><b>58</b></p>
<p><b>Hoe kunt u het brandstofgebruik verminderen?</b></p> <p><b>A</b> door de cruisecontrole te gebruiken</p> <p><b>B</b> door de motor te laten warmdraaien voor het wegrijden</p> <p><b>C</b> door zolang mogelijk in een lage versnelling te blijven rijden</p> <p><b>59</b></p>	<p><b>Wanneer wordt brandstofgebruik hoger?</b></p> <p><b>A</b> als je veel rijdt met constante snelheid</p> <p><b>B</b> als je veel rijdt met wisselende snelheid</p> <p><b>60</b></p>

<p><b>Wat kan het brandstofverbruik aanmerkelijk verhogen?</b></p> <p><input type="checkbox"/> A De airco</p> <p><input type="checkbox"/> B De cruisecontrole</p> <p><input type="checkbox"/> C Navigatiesysteem</p> <p><b>61</b></p>	<p><b>Welk effect heeft het roken van een joint op je reactievermogen?</b></p> <p><input type="checkbox"/> A Je reactievermogen blijft gelijk</p> <p><input type="checkbox"/> B Je reactievermogen gaat omhoog</p> <p><input type="checkbox"/> C Je reactievermogen gaat omlaag</p> <p><b>62</b></p>
<p><b>U rijdt met medicijnen op die de rijvaardigheid beïnvloeden, is dat strafbaar?</b></p> <p><input type="checkbox"/> Ja</p> <p><input type="checkbox"/> Nee</p> <p><b>63</b></p>	<p><b>Kunnen kleine hoeveelheden alcohol de rijvaardigheid beïnvloeden?</b></p> <p><input type="checkbox"/> Ja</p> <p><input type="checkbox"/> Nee</p> <p><b>64</b></p>
<p><b>Wat kan de afbraak van alcohol in je bloed versnellen?</b></p> <p><input type="checkbox"/> A Niets</p> <p><input type="checkbox"/> B Koffie drinken</p> <p><input type="checkbox"/> C Veel water drinken</p> <p><b>65</b></p>	<p><b>Wanneer neemt de vermoeidheid toe tijdens het autorijden?</b></p> <p><input type="checkbox"/> A aan het begin van de rit</p> <p><input type="checkbox"/> B aan het einde van de rit</p> <p><input type="checkbox"/> C aan het begin en aan het einde van de rit</p> <p><b>66</b></p>
<p><b>Na een aanrijding klaagt de bestuurder over pijn in zijn nek, wat is in het algemeen verstandig?</b></p> <p><input type="checkbox"/> A De bestuurder in de auto laten zitten</p> <p><input type="checkbox"/> B De bestuurder uit de auto halen en plat neerleggen</p> <p><b>67</b></p>	<p><b>U komt als eerste bij een ongeval, wat doet u als eerste?</b></p> <p><input type="checkbox"/> A 112 bellen</p> <p><input type="checkbox"/> B Zorgen voor het slachtoffer</p> <p><input type="checkbox"/> C Zorgen voor de eigen veiligheid</p> <p><b>68</b></p>
<p><b>Moet men na een ongeval de plaats van het ongeval direct beveiligen?</b></p> <p><input type="checkbox"/> Ja</p> <p><input type="checkbox"/> Nee</p> <p><b>69</b></p>	<p><b>U bent betrokken bij een aanrijding met gewonden, mag u de slachtoffers wat drinken geven?</b></p> <p><input type="checkbox"/> Ja</p> <p><input type="checkbox"/> Nee</p> <p><b>70</b></p>

<p><b>U rijdt overdag en het begint te sneeuwen, wat kunt het beste doen?</b></p> <p><b>A</b> langzamer gaan rijden</p> <p><b>B</b> mistachterlicht aanzetten</p> <p><b>C</b> grootlicht aanzetten zodat tegenliggers u eerder kunnen zien</p> <p><b>71</b></p>	<p><b>het begint te sneeuwen, waarmee moet rekening worden gehouden?</b></p> <p><b>A</b> ABS werkt niet goed meer</p> <p><b>B</b> de remweg wordt langer</p> <p><b>C</b> de stuurbechrachting werkt niet meer</p> <p><b>72</b></p>
<p><b>Het is twee graden boven nul, waar is de kans op gladheid door ijsvorming het grootst?</b></p> <p><b>A</b> Op parkeerplaatsen</p> <p><b>B</b> Op viaducten</p> <p><b>C</b> Op rotondes</p> <p><b>73</b></p>	<p><b>Op welke wegen is het risico op ongelukken het grootst?</b></p> <p><b>A</b> Binnen een erf</p> <p><b>B</b> Wegen waar 50 en 80 km/uur wordt gereden</p> <p><b>C</b> Snelwegen</p> <p><b>74</b></p>
<p><b>Jonge beginnende bestuurders zijn vaker bij een ongeval Betrokken. Wat is de belangrijkste reden?</b></p> <p><b>A</b> Zij onderschatten risico's in het verkeer</p> <p><b>B</b> Zij rijden vaker in oude minder onderhouden auto's</p> <p><b>C</b> Zij worden vaak afgeleid door hard muziek in de auto</p> <p><b>75</b></p>	<p><b>Bij welke temperatuur begint de werking van winterbanden?</b></p> <p><b>A</b> Bij een temperatuur onder 0°C</p> <p><b>B</b> Bij een temperatuur onder 7°C</p> <p><b>C</b> Bij een temperatuur onder 14°C</p> <p><b>76</b></p>
<p><b>Wat bepaalt de minimale volgafstand die u moet aanhouden?</b></p> <p><b>A</b> De lengte van uw voertuig</p> <p><b>B</b> De weersomstandigheden</p> <p><b>C</b> Het merk banden dat gemonteerd is</p> <p><b>77</b></p>	<p><b>wat is de belangrijkste oorzaak van motorongevallen?</b></p> <p><b>A</b> Slecht onderhoud van de motor</p> <p><b>B</b> Slecht waarneembaar bij kruispunten</p> <p><b>C</b> Voorrangsfouten door motorrijders</p> <p><b>78</b></p>

Hoe snel moet een motorvoertuig kunnen en mogen rijden om gebruik te kunnen maken van de autosnelweg?

- A 50 km per uur
- B 60 km per uur
- C 70 km per uur

79

U wilt hier 90 km/uur gaan rijden, mag dat?



- Ja
- Nee

80

Voor welke maximum snelheid is deze weg ingericht?



- A 60 kilometer per uur
- B 80 kilometer per uur
- C 100 kilometer per uur

81

U rijdt hier 30 km/u, mag dat?



- Ja
- Nee

82

Welke weg is ingericht voor een maximum snelheid van 80 km/u?

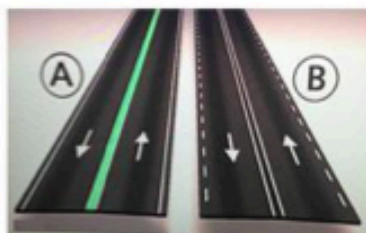

- A Weg A
- B Weg B

83

Op deze weg is het voeren van verlichting aanbevolen. Welke verlichting moet u dan voeren?



- A Groot licht
- B Dimlicht
- C Stadslicht

84

Wanneer mag je deze licht gebruiken?



- A Alleen s 'nachts wanneer je geen tegemoetkomende verkeer hebt
- B Altijd
- C Alleen wanneer het zicht door mist minder is dan 50 meter

85

Wat moet je doen voordat je een tunnel inrijdt?

- A Dimlichten aanzetten
- B Dimlichten uitzetten
- C Waarschuwingslichten aanzetten

86

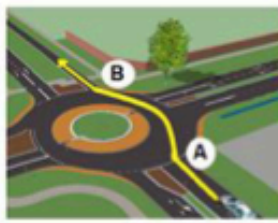

<p><b>U wilt inhalen, wanneer moet u richting aangeven?</b></p> <p><b>A</b> Voordat u gaat inhalen</p> <p><b>B</b> Als u teruggaat naar uw eigen wegheft</p> <p><b>C</b> Voordat u gaat inhalen en als u teruggaat naar uw eigen wegheft</p> <p><b>87</b></p>	<p><b>U neemt de tweede afslag, waar geeft u richting aan naar rechts?</b></p>  <p><b>A</b> Bij punt A</p> <p><b>B</b> Bij punt B</p> <p><b>88</b></p>
<p><b>Waar mogen geluidssignalen ter afwijking van dreigend gevaar worden gegeven?</b></p> <p><b>A</b> alleen binnen de bebouwde kom</p> <p><b>B</b> alleen buiten de bebouwde kom</p> <p><b>C</b> binnen en buiten de bebouwde kom</p> <p><b>89</b></p>	<p><b>Wat is de kleur van tijdelijk markering op het wegdek?</b></p> <p><b>A</b> Wit</p> <p><b>B</b> Blauw</p> <p><b>C</b> Geel</p> <p><b>90</b></p>
<p><b>Je krijgt geen voorrang, mag je een geluidssignaal geven?</b></p> <p><input type="checkbox"/> Ja</p> <p><input type="checkbox"/> Nee</p> <p><b>91</b></p>	

## Voorrang

**Wat is hier de juiste volgorde van voorlaten gaan?**



**\*A:** 1 motor, 2 bromfietser, 3 personenauto

**\*B:** 1 motor, 2 personenauto, 3 bromfietser

**\*C:** 1 bromfietser, 2 motor, 3 personenauto

**92**

Wat is hier de juiste volgorde van voor laten gaan?

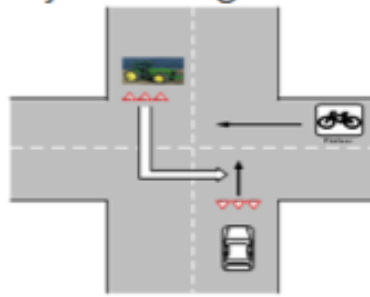

- \*A: 1 personenauto, 2 fietser, 3 tractor
- \*B: 1 fietser, 2 personenauto, 3 tractor
- \*C: 1 personenauto, 2 tractor, 3 fietser

93

wat is hier de juiste volgorde van voor laten gaan?

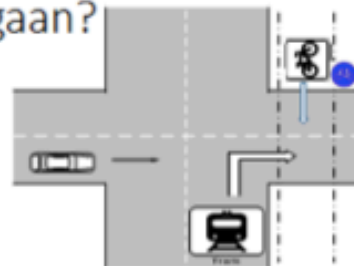

- \*A: 1 tram, 2 fietser, 3 personenauto
- \*B: 1 fietser, 2 tram, 3 personenauto
- \*C: 1 tram, 2 personenauto, 3 fietser

94

Wat is hier de juiste volgorde van voor laten gaan?

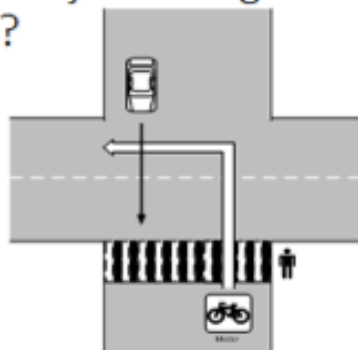

- \*A: 1 voetganger, 2 fiets, 3 personenauto
- \*B: 1 fiets, 2 personenauto, 3 voetganger
- \*C: 1 voetganger, 2 personenauto, 3 fiets

95



Wat is de juiste volgorde van voor laten gaan?



- A: 1- Bromfietser 2-Auto 3-voetganger
- B: 1- Auto 2- voetganger 3- Bromfietser
- C: 1- Voetganger 2- Bromfietser 3- Auto

96

Wat is hier de juiste volgorde van voor laten gaan?

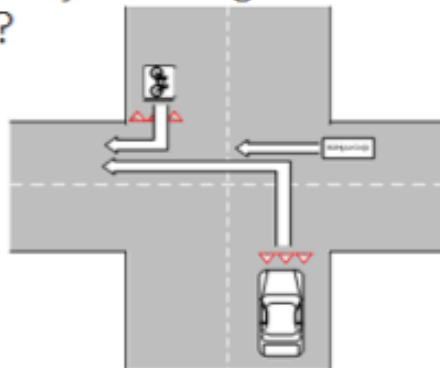

- A: 1 fiets, 2 personenauto, 3 bromfietser
- B: 1 fiets, 2 bromfietser, 3 personenauto
- C: 1 bromfietser, 2 fiets, 3 personenauto

97

Wat is hier de juiste volgorde van voor laten gaan?

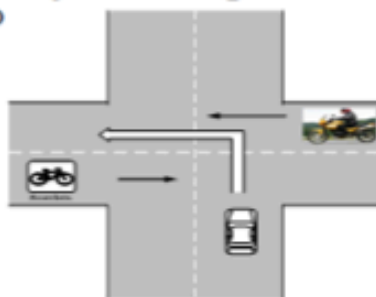

- A: 1 motor, 2 personenauto, 3 bromfietser
- B: 1 motor, 2 bromfietser, 3 personenauto
- C: 1 bromfietser, 2 motor, 3 personenauto

98

## Antwoorden

1- B	2- C
3- C	4- A
5- C	6- C
7- B	8- C
9- NEE	10- A
11- A	12- C
13- C	14- A
15- B	16- B
17- C	18- B
19- A	20- A
21- B	22- NEE
23- B	24- Bord A en B
25- B	26- B
27- JA	28- A
29- A	30- A
31- NEE	32- B
33- C	34- NEE
35- C	36- NEE
37- B	38- C
39- C	40- B
41- JA	42- NEE
43- A	44- B
45- C	46- A
47- JA	48- A
49- C	50- C
51- A	52- A
53- C	54- C
55- A	56- B
57- A	58- B
59- A	60- B
61- A	62- C
63- JA	64- JA
65- A	66- B
67- A	68- C
69- JA	70- NEE
71- A	72- B
73- B	74- B
75- A	76- B
77- B	78- B
79- B	80- JA
81- C	82- JA
83- B	84- B
85- B	86- A
87- C	88- B
89- C	90- C
91- NEE	92- B
93- B	94- C
95- C	96- C
97- C	98- A